Nuestra Iglesia

Somos lo que tú nos ayudas a ser

Somos una gran familia contigo

El domingo 7 de noviembre celebramos el Día de la Iglesia Diocesana, un día para recordar que juntos logramos una parroquia viva, comprometida, apasionada por Jesucristo y entregada a los demás. Pero la labor de la Iglesia va más allá de un día y un lugar, como muestran los datos de esta publicación. Por eso te pedimos que, en la medida de tus posibilidades, colabores con tu parroquia ofreciendo tu tiempo, tus cualidades, tu donativo y tu oración.

Día de la Iglesia Diocesana • Noviembre 2021

DIÓCESIS DE MONDOÑEDO-FERROL

† Fernando García Cadiñanos
Obispo de Mondoñedo-Ferrol

Somos lo que tú nos ayudas a ser

Queridos amigos: el próximo domingo 7 de noviembre celebramos el Día de la Iglesia Diocesana. Se trata de una Jornada especial, porque lo que busca es despertar, avivar y alentar el sentimiento de pertenencia a esta querida Iglesia diocesana de Mondoñedo-Ferrol. Nuestra fe nos une, no solo con Dios, sino que nos vincula en una gran familia que llamamos la Iglesia diocesana. En ella, todos los que queremos ser discípulos de Jesús, en torno al obispo, nos unimos para vivir en clave de amor los valores del Evangelio. Cada uno, desde su propia vocación y carisma, los presbíteros, la vida religiosa y el laicado, está llamado a vivir la comunión y la misión. Todos somos convocados…

Es cierto que nuestros sentimientos de pertenencia eclesial a veces están muy desdibujados. Las tentaciones de capillismos, de individualismos, de autorreferencialidad… son permanentes. Por eso, todo lo que hagamos por fomentar la unidad, el trabajo compartido, la comunión, el conocimiento de la realidad diocesana… son imprescindibles y bienvenidos. Nos encontramos en unos momentos hermosos donde también tenemos que revisar nuestras propias estructuras para que sirvan mejor a la misión y para que nos ayuden a ser Iglesia diocesana viva y evangelizadora.

El lema elegido para esta Jornada es sugerente: "Somos lo que tú nos ayudas a ser. Somos una gran familia contigo". En efecto, sin tu compromiso, sin tu implicación, sin tu participación… a la familia eclesial le falta algo importante. Como en cualquier familia, los huecos se notan y son difíciles de llenar.

Por eso, la Jornada de la Iglesia Diocesana es una provocación en su sentido más genuino. Es una invitación a participar y a sentir la Iglesia como tu casa, tu hogar, tu familia. En ese sentido, es mucho lo que tú puedes aportar a la Iglesia: tu tiempo, tus cualidades, tu oración, tu apoyo económico… Son muchas las formas de colaborar y participar. Son diversos los lugares en los cuales puedes descubrir el sitio desde el que mejor servir. El comienzo de curso, en el que prácticamente nos encontramos, puede ser una buena ocasión para interrogarnos sobre lo que hacemos y podemos hacer en este sentido y, en consecuencia, renovar dichos compromisos e intenciones.

Aprovecho la ocasión para agradecer especialmente a todos los que contribuís con vuestras aportaciones económicas al sostenimiento de la Iglesia. Bien sabéis que todos hemos de sentirnos también corresponsables en esta dimensión imprescindible: sin los recursos económicos todo se resiente, incluso la evangelización.
La dimensión económica no es un fin en si misma, sino que es un instrumento que ha de servirnos para ser esa Iglesia que está cerca de todos, especialmente de los más pobres, siendo así buena noticia y lugar de esperanza. Para ello necesitamos lugares adecuados, medios, personas, formación, recursos… ¡Gracias y no nos cansemos de colaborar!

Para mí esta Jornada será muy especial al vivirla por primera vez con vosotros. Con vosotros quiere ser cristiano, para vosotros deseo ser un obispo entregado y cercano. Poco a poco iremos conociendo y disfrutando de la belleza de esta Iglesia diocesana que es plural pero que quiere ser siempre fiel. ¡Ánimo y sigamos echando las redes!

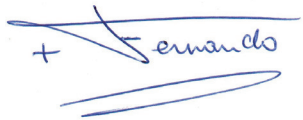

Cuenta de resultados de la diócesis

Ingresos ordinarios

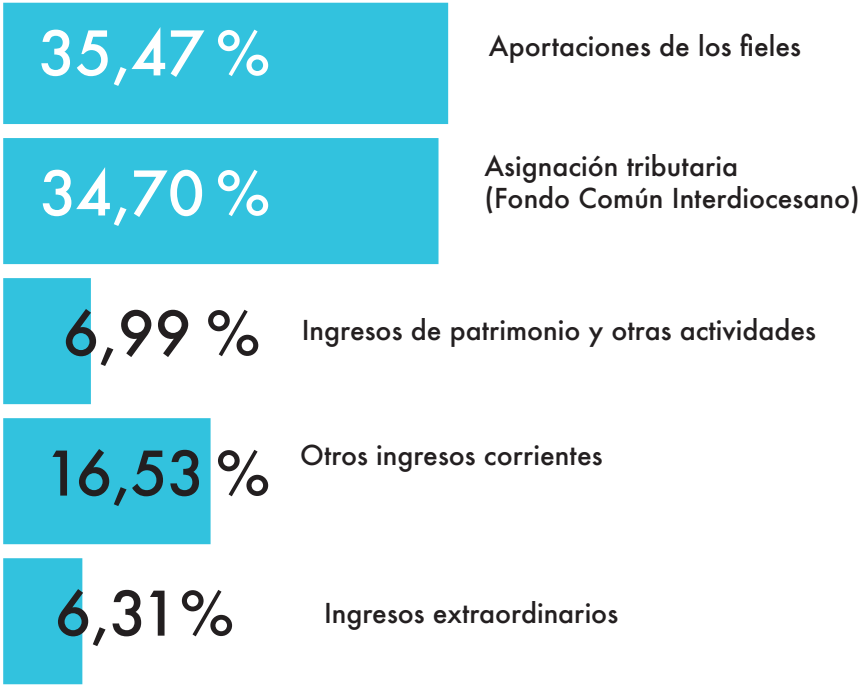

Aportaciones de los fieles	2.013.766,72 €
Asignación tributaria (Fondo Común Interdiocesano)	1.970.096,53 €
Ingresos de patrimonio y otras actividades	396.941,09 €
Otros ingresos corrientes	938.127,72 €
Ingresos extraordinarios	358.042,33 €
TOTAL INGRESOS	5.676.974,39 €

Gastos ordinarios

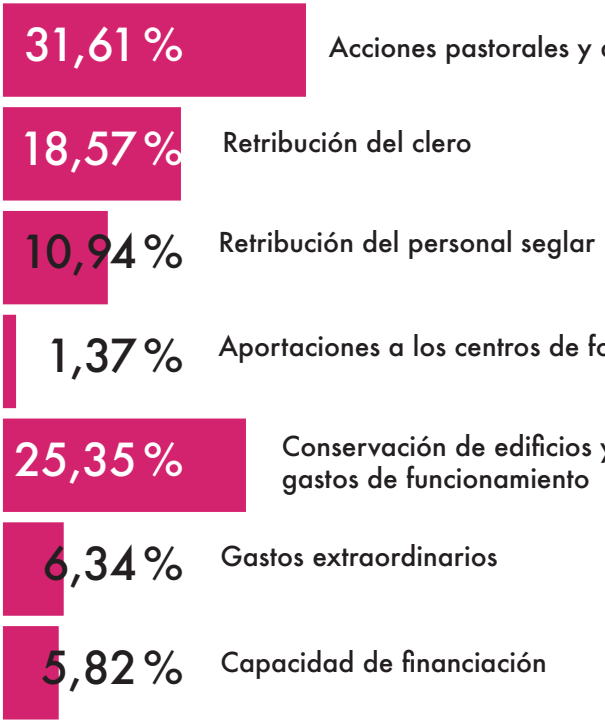

Acciones pastorales y asistenciales	1.794.738,53 €
Retribución del clero	1.054.416,46 €
Retribución del personal seglar	620.810,09 €
Aportaciones a los centros de formación	77.520,20 €
Conservación edificios y gastos de funcionamiento	1.439.265,67 €
Gastos extraordinarios	359.819,67 €
Capacidad de financiación	330.403,77 €
TOTAL GASTOS	5.676.974,39 €

Noviembre 2021

La Iglesia en Mondoñedo-Ferrol

Actividad celebrativa

«Si algo debe inquietarnos santamente y preocupar nuestra conciencia, es que tantos hermanos nuestros vivan sin la fuerza, la luz y el consuelo de la amistad con Jesucristo, sin una comunidad de fe que los contenga, sin un horizonte de sentido y de vida».

441 Bautizos	**719** Primeras comuniones
129 Confirmaciones	**54** Matrimonios

Los datos que aparecen en esta página y en las siguientes son datos provisionales, correspondientes al año 2020.
Fuente: Oficina de Transparencia de la Conferencia Episcopal Española.

Actividad educativa

«La educación es el mejor servicio que se puede prestar a la sociedad, pues es la base de toda transformación de progreso humano, tanto personal como comunitario». (Papa Francisco)

10 **Centros católicos concertados**

362 **Personal docente (de estos centros)**

4.237 **Alumnos (de estos centros)**

69 **Personal no docente (de estos centros)**

Actividad pastoral y evangelizadora

«La parroquia, por tanto, es una comunidad convocada por el Espíritu Santo, para anunciar la Palabra de Dios y hacer renacer nuevos hijos en la fuente bautismal; reunida por su pastor, celebra el memorial de la pasión, muerte y resurrección del Señor, y da testimonio de la fe en la caridad, viviendo en un estado permanente de misión, para que a nadie le falte el mensaje salvador, que da la vida».

117 Sacerdotes

423 Parroquias

361 Catequistas

4 Seminaristas

Religiosas y religiosos **168**

Monasterios **4**

Misioneros **21**

Monjas de clausura **37**

Actividad caritativa y asistencial

«En la hora presente, caracterizada a veces por situaciones de marginación y soledad, la comunidad parroquial está llamada a ser signo vivo de la cercanía de Cristo, a través de una red de relaciones fraternas, proyectadas hacia las nuevas formas de pobreza».

1

Centros para promover el trabajo

Personas atendidas: 115

1

Centros de asistencia jurídica

Personas atendidas: 174

2

Centros de asistencia a personas sin hogar

Personas atendidas: 1.094

7

Casas para ancianos, enfermos crónicos y personas con discapacidad

Personas atendidas: 482

4

Centros de menores y jóvenes y otros para la tutela de la infancia

Personas atendidas: 107

1

Centros para la promoción de la mujer y víctimas de violencia

Personas atendidas: 268

2

Centros para la defensa de la vida y la familia

Personas atendidas: 149

36

Cáritas parroquiales

Personas atendidas: 4.623

7.342

personas atendidas en 49 centros

NOTA. Los centros que figuran en estas páginas son una selección, por lo que el número total de personas atendidas es mayor al de la suma de los datos desglosados.

406

Voluntarios de Cáritas

34

Voluntarios de Manos Unidas

4

Proyectos de coperación al desarrollo

Actividad cultural

«Prestar atención a la belleza y amarla nos ayuda a salir del pragmatismo utilitarista». (Papa Francisco)

11

Bienes inmuebles de interés cultural

10

Proyectos de construcción y rehabilitación

Actualidad

"Ojalá pudiera seguir haciendo por mi parroquia lo que hacía"

Una señora mayor, y con pocas posibilidades en su movilidad, recibe cada semana la comunión en la visita del sacerdote de su parroquia. Está delicada de salud –supera los 90 años–, tiene pocas fuerzas físicas, pero no ha perdido el vigor del Evangelio ni una vivencia de la fe apasionada.

En el transcurso de la conversación, de una manera natural, habla de su participación en la parroquia: «Cuando era joven y tenía fuerzas daba catequesis, estaba muy implicada en cualquier actividad que en la parroquia se organizaba tanto puntual como permanente y, por supuesto, colaboraba económicamente en ella. Me sentía parte viva de mi parroquia y de su historia. He visto y querido mucho a los sacerdotes que han pasado por ella; a cuántas generaciones de niños habré ayudado en su primera comunión. Ahora, que me faltan las fuerzas, echo de menos toda aquella época. Ojalá pudiera seguir haciendo por mi parroquia lo que hacía».

Este pequeño y verídico episodio nos puede ayudar a reflexionar sobre la naturaleza del sostenimiento de la Iglesia como forma de vivir la fe de una manera determinada, insertada en una parroquia o en una comunidad de vivencia de la fe. El descubrimiento de que no es lo que hacemos, sino lo que somos y que, en ocasiones, en momentos, según las edades, circunstancias, situaciones, se va modulando de una manera o de otra. Respondemos: «Sí, creo» porque es una respuesta personal, pero pronunciada en comunidad, al unísono. Todos juntos, a una sola voz, decimos: «Sí, creo». Vivimos y celebramos la fe personal en comunidad, en nuestra parroquia, en nuestra realidad eclesial, nuestra diócesis, con su pastor en comunión con el sucesor de Pedro.

Todos hemos podido experimentar, en función de nuestras circunstancias, una sensación similar. Este relato esconde una profunda verdad sobre la Iglesia y sobre cómo estamos llamados a sentirnos profundamente unidos a ella y entre nosotros. Somos una gran familia, por eso necesitamos tu tiempo, tus cualidades, tu donativo y tu oración. ¡Toda aportación, por mínima que parezca, es valiosa e imprescindible para nuestra comunidad!

Nuestra Iglesia

Boletín de suscripción

DATOS BÁSICOS DE LA SUSCRIPCIÓN PERIÓDICA A FAVOR DE LA IGLESIA CATÓLICA

Orden de domiciliación de adeudo SEPA

Mediante la firma de esta orden de domiciliación, el suscriptor autoriza al Arzobispado / Obispado o a la parroquia a enviar al banco del suscriptor esta orden para que carguen en la cuenta la cantidad señalada. El suscriptor podrá solicitar la devolución. Esta deberá solicitarse dentro de las ocho semanas que siguen a la fecha de adeudo en la cuenta del suscriptor.

Apellidos/Surname

Nombre/Name

NIF / ID Number

Domicilio/Address

Núm. Esc. Piso/Number, stairs, floor

CP/Postal Code Población/City

Provincia/Region

País/Country

Teléfono/Phone

Banco o Caja/Bank or savings bank

Domicilio/Address Núm./Number

CP/Postal Code Población/City

Provincia/Region

NÚMERO DE CUENTA **IBAN**

código europeo		banco				sucursal				dígito control		número de cuenta									
E	S																				

Se suscribe con la cantidad de _____ euros al

○ Mes ○ Trimestre ○ Semestre ○ Año

A favor del sostenimiento de la Iglesia católica, deseando colaborar desde hoy _____ / _____ / _____ .

○ Arzobispado/Obispado de _____.

○ Parroquia de _____.

Población de _____.

FIRMA DEL SUSCRIPTOR

Deseo recibir un certificado para desgravar del IRPF ○ Sí ○ No

De conformidad con la normativa vigente en materia de Protección de Datos de Carácter Personal, el suscriptor presta su consentimiento expreso para la incorporación de sus datos a los ficheros, automatizados o no, del Arzobispado / Obispado o de la parroquia elegida. Los datos del suscriptor en ningún caso serán cedidos a otras entidades, pudiendo este ejercitar los derechos de acceso, rectificación, cancelación y oposición dirigiéndose por escrito al responsable del fichero. Boletín de suscripción adaptado a la normativa Adendos SEPA (zona única de pagos).

WWW.DONOAMIIGLESIA.ES

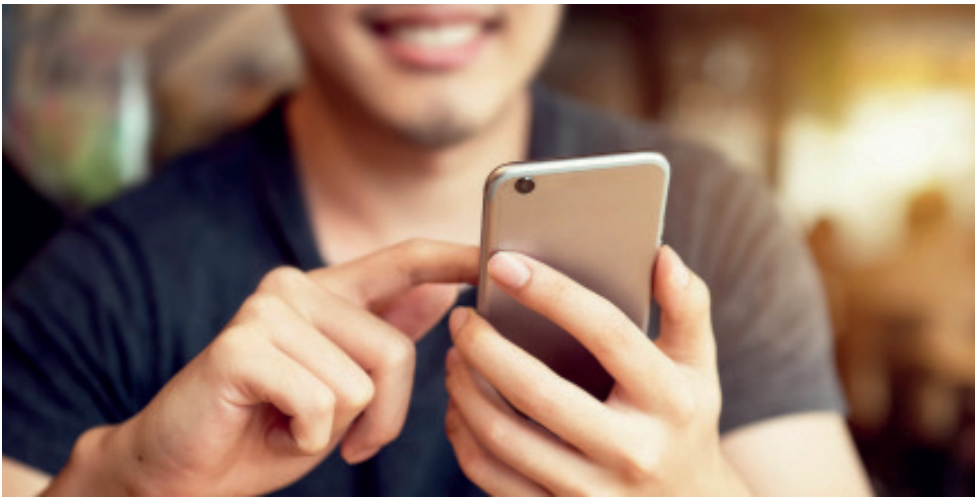

TU DONATIVO, EN UN CLIC

TAN FÁCIL, TAN RÁPIDO, TAN CÓMODO...

Ahora, hacer tu donativo a la Iglesia es muy fácil a través de internet. Da igual cuándo, cómo o desde qué dispositivo lo hagas, tan solo tienes que entrar en www.donoamiiglesia.es y hacer tu donativo con un clic. Y tú eliges a qué parroquia o diócesis destinas tu donativo, o si prefieres hacerlo a la Conferencia Episcopal.

EN donoamiiglesia.es PUEDES HACER TU DONATIVO

tantos

COORDINACIÓN
Secretariado para el Sostenimiento de la Iglesia

www.portantos.es

DISEÑO
Proximity

MAQUETACIÓN
Arts&Press

EDICIÓN
Obispado de Mondoñedo-Ferrol
Domus Ecclesiae
Calle Miramar, s/n
15401 Ferrol (A Coruña)

www.mondonedoferrol.org